



Fernco Wax Free Urinal Seal

Sin fugas, sin desastres, sin preocupaciones



Permita que Fernco elabore una junta hermética sin goteras, rápida y confiable.

BENEFICIOS Y CARACTERÍSTICAS

- Instalación fácil y rápida que proporciona una solución de largo plazo, e incluso es reutilizable en el mismo urinal durante el mantenimiento
- El adhesivo fuerte y flexible crea un empaque resistente
- Sella dentro del diámetro del tubo, lo que da como resultado un empaque resistente al agua, y que no permite salir gases ni olores
- Hecho con PVC flexible que se mueve con el urinal
- No absorbe humedad ni se desgasta con el tiempo, resistente a hongos y moho
- **Ideal para instalaciones nuevas y reemplazos**



Wax Free Urinal Seal*

NÚMERO DE PIEZA	DESCRIPCIÓN	CANTIDAD DE ARTÍCULOS EN CAJAS
FUS-2	Junta Hermética para Inodoro Sin Lacre para Tubo de Desagüe de 2"	24

*Patent Pending



INNOVANDO • EVOLUCIONANDO • PERFECCIONANDO

United States
PH: 810-653-9626
FX: 810-653-8714

www.fernco.com

Canada
PH: 519-332-6711
FX: 519-332-8610

T35105

Fernco Wax Free Urinal Seal

Sin fugas, sin desastres, sin preocupaciones

1) PREPARACIÓN DE LA SUPERFICIE VERTICAL

NUEVO: Instale los ganchos y la conexión es de drenaje conforme a las instrucciones del fabricante del urinal. **REEMPLAZO:** La pestaña del urinal debe estar limpia y libre de lacre o cualquier otro material de sellado anterior.



2) PREPARE EL URINAL

El urinal debe estar limpio, seco y libre de lacre o cualquier material de sellado usado anteriormente.



3) INSTALE EL EMPAQUE DEL URINAL

Inserte el empaque Fernco para urinal en el adaptador para muro a una profundidad suficiente de forma que no se caiga durante la instalación. Quite el papel protector del adhesivo.



DIMENSIONS

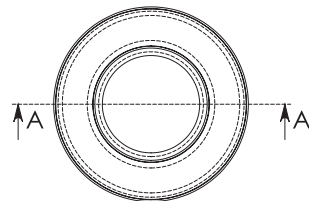
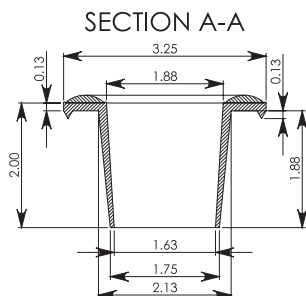

- Empaque: PVC 75 plastificado conforme a la norma ASTM D 5926
- Pegamento: Pegamento Piezosensible Permanente

Descubra las ventajas

Reemplace el empaque **cada vez...**



...¡o hágalo **bien desde la primera vez!**

4) CUELQUE EL URINAL

Cuelgue la parte superior del urinal en los ganchos y de vuelta sobre el eje al urinal hacia abajo hasta que el empaque haga contacto con el urinal. Con la mano presione firmemente el adhesivo a la parte posterior del urinal



5) ASEGURE EL URINAL

Apriete los tornillos para evitar que el urinal se mueva de su lugar. **No utilice demasiada fuerza, o el urinal podría romperse.**



6) VERIFIQUE QUE NO HAYA FUGAS

Conecte a la toma de agua y verifique que la conexión de drenaje no tenga fugas.

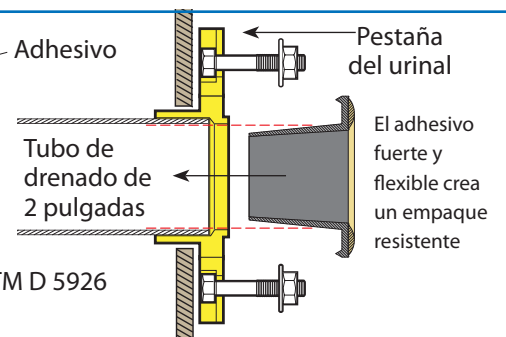
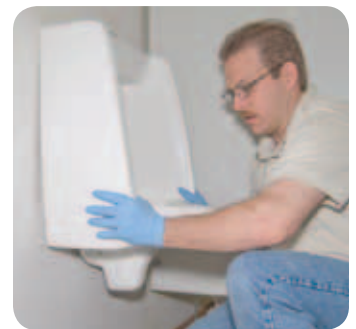

*Patent Pending